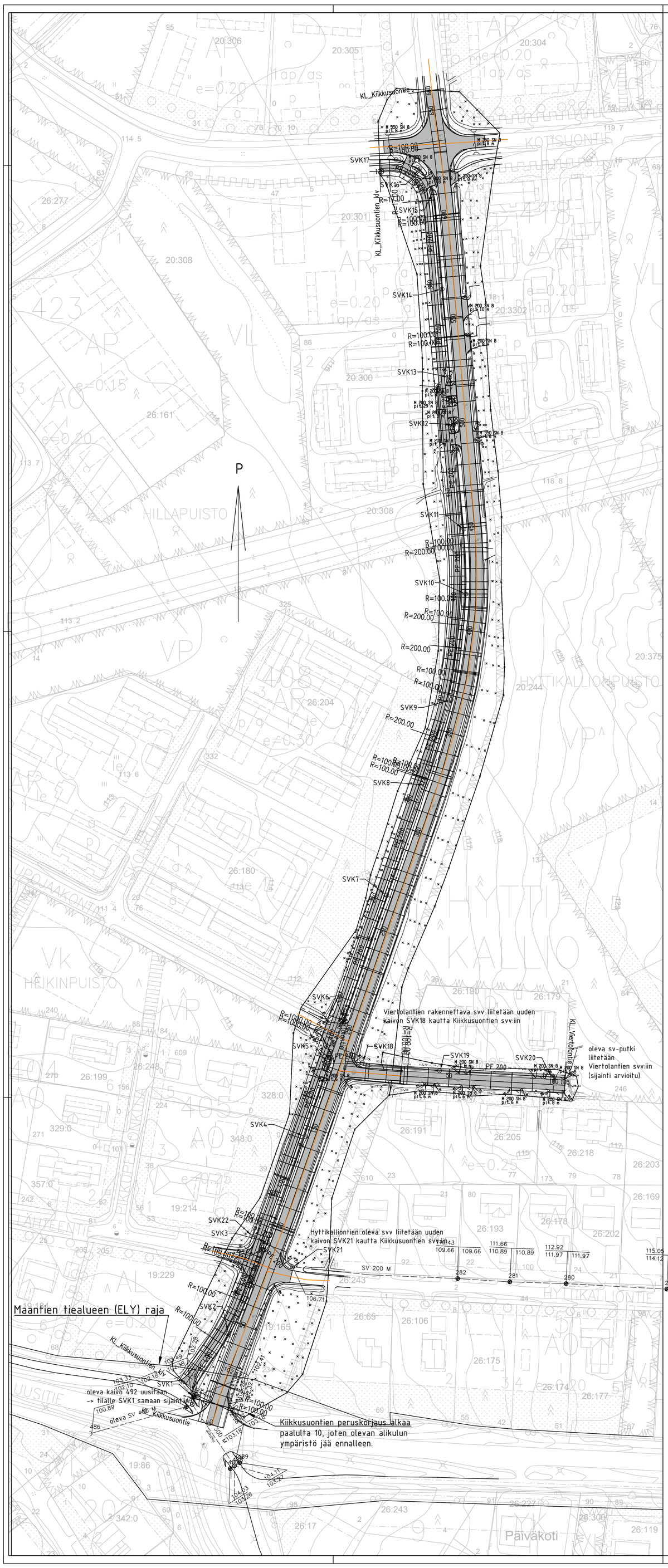

Muutos A: lisätty sv-putkiliitos Viertolantielle ja rumpuputki Kiikkusontie 14 liittymään 14.4.2025 / EM

Kylä: HAAPAJÄRVI	Tila	R:no	Koordinaattijärjestelmä: ETRS-GK25	Korkeusjärjestelmä: N2000
Rakennustoimenpide: KADUN PERUSKORJAUS			Piirustuslaji	Juoks.no
Rakennuskohteen nimi ja osoite: KIIKKUSUONTIE JA VIERTOLANTIE 86600 HAAPAVESI			Piirustuksen sisältö: SUUNNITELMAKARTTA	Mittakaavat: 1:750
HAAPAVEDEN KAUPUNKI TEKNINEN TOIMISTO			Piirustuksen numero: 2A	
Päiväys: 26.2.2025	Suunn.: Milj. suunn. E. Martinmäki	Piirt.		